

Guía SCTR
***comisiones y
consultas de
comisiones***

1 Emisión de preliquidación

En www.pacifico.com.pe haz clic en **Iniciar sesión** y luego en **Somos Corredores**.

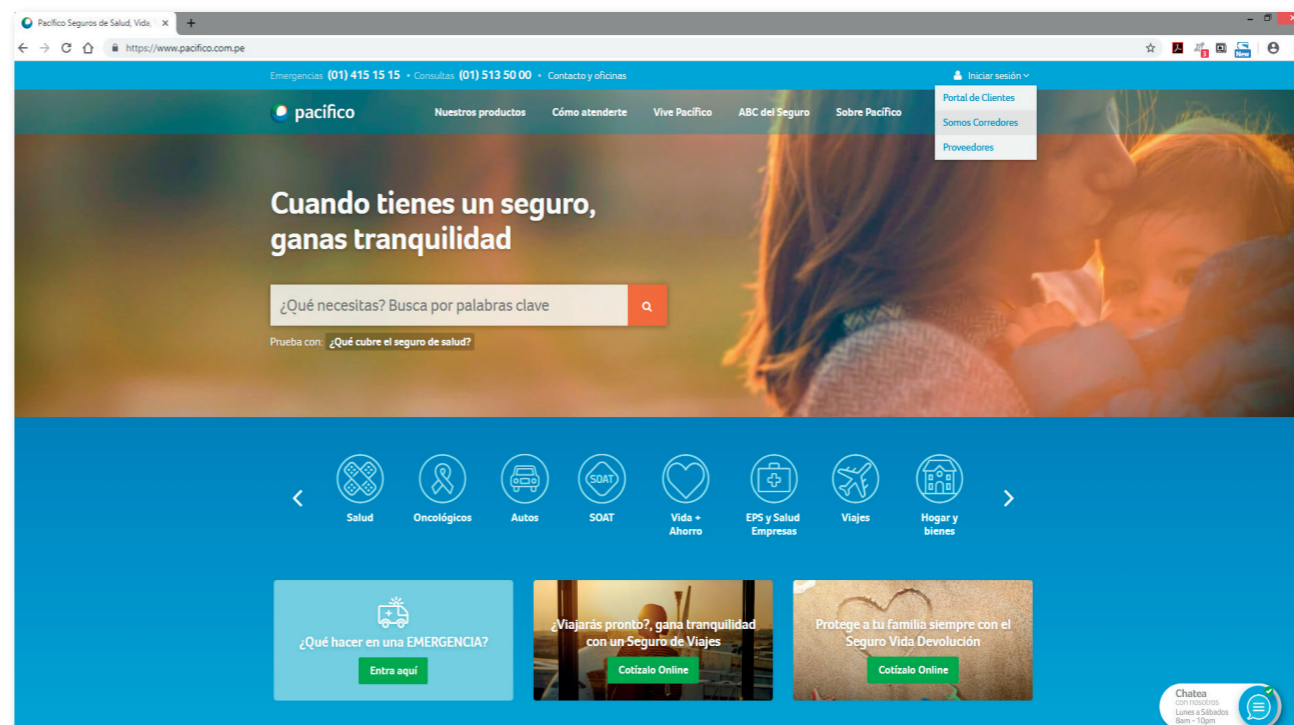

1 Emisión de preliquidación

A continuación,
digita tu usuario y
contraseña.

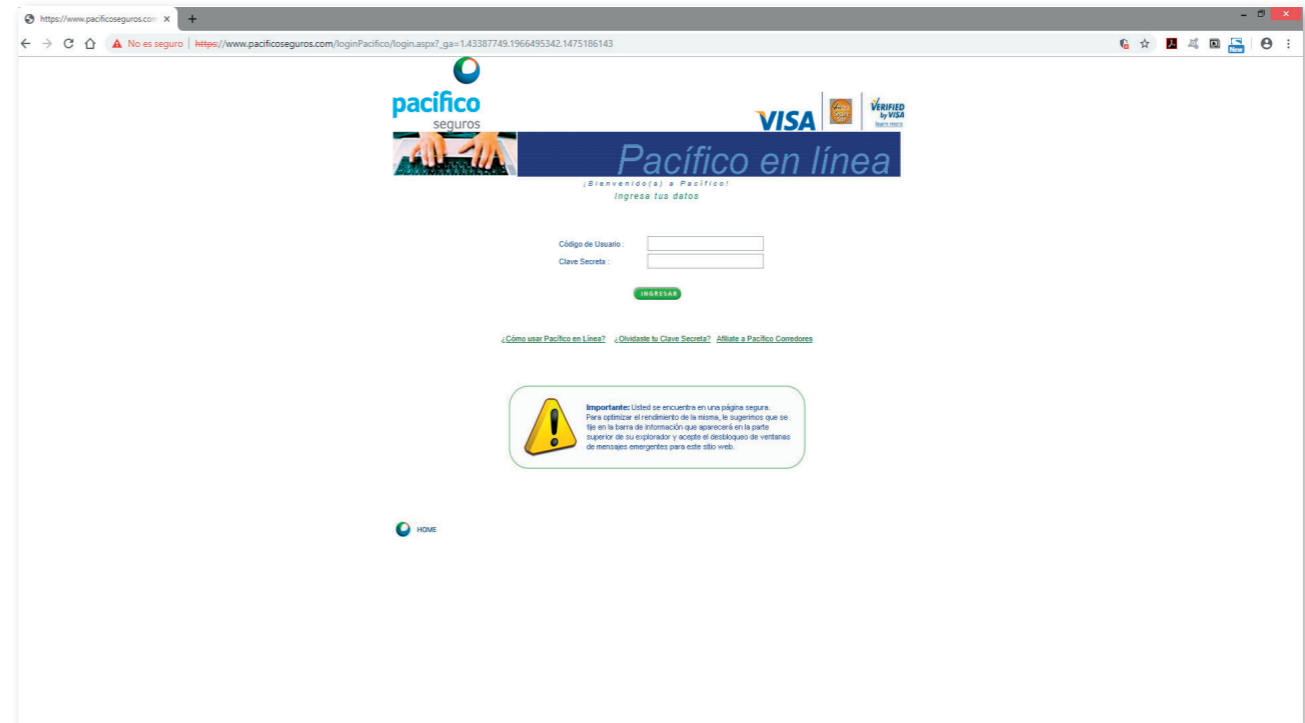

1 Emisión de preliquidación

Puedes acceder a la web de comisiones desde la opción Seguros de Vida.



1 Emisión de preliquidación

El sistema mostrará el menú **Mis comisiones a cobrar**. Al seleccionarlo desplegará tres opciones.

Para imprimir tu preliquidación debes elegir la opción **Cobrar comisiones pendientes**.

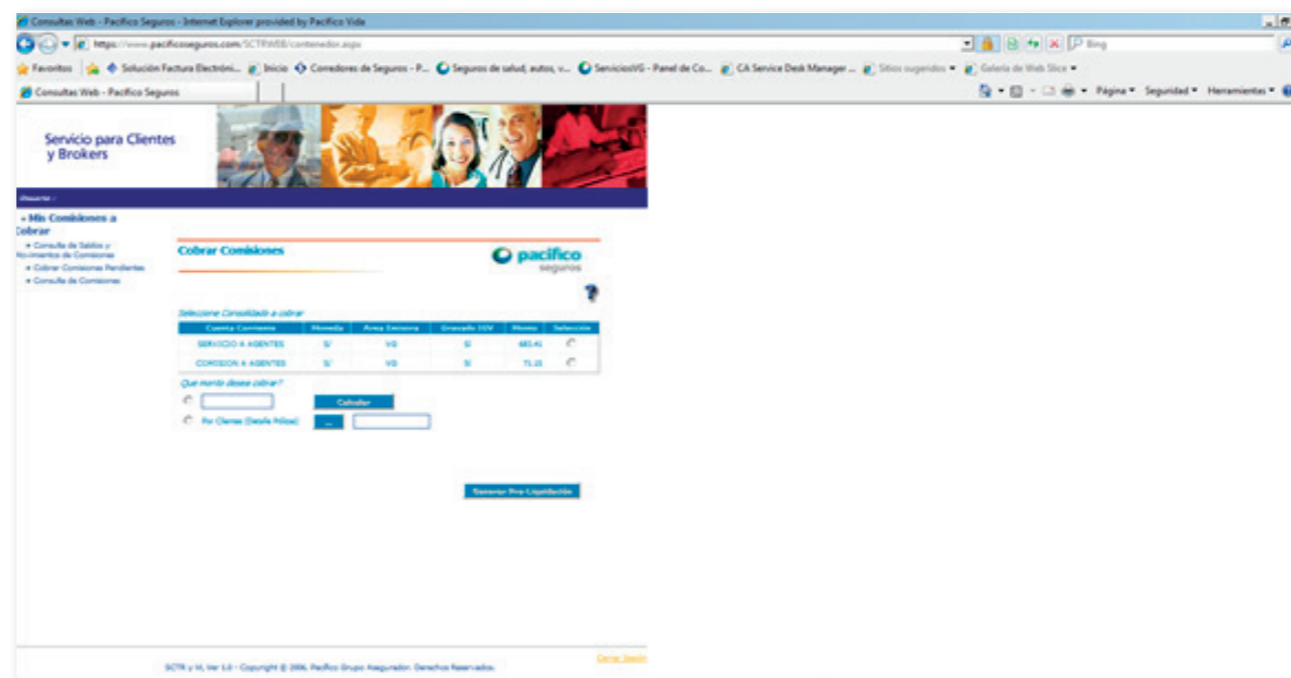

1 Emisión de preliquidación

Aparecerá una pantalla en la que puedes seleccionar el grupo de comisiones que deseas preliquidar. Están agrupadas por moneda, área emisora y si el producto de la póliza es gravado o no con el IGV.

Para seleccionar solo un grupo de comisiones, haz clic en el botón ... y accederás a la pantalla en la que aparecerá **Se seleccionan las comisiones que se desean cobrar**. Haz clic en el botón **Aceptar** para regresar a la pantalla anterior.

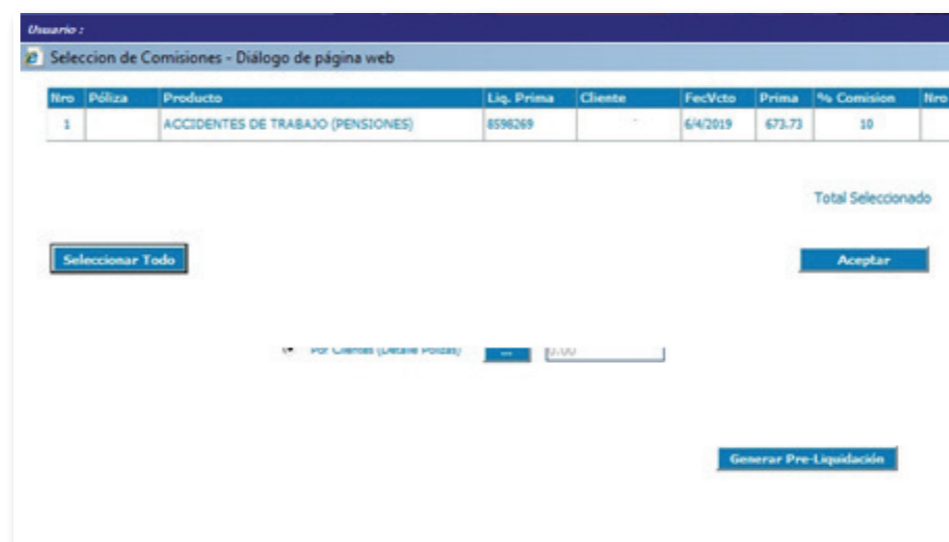
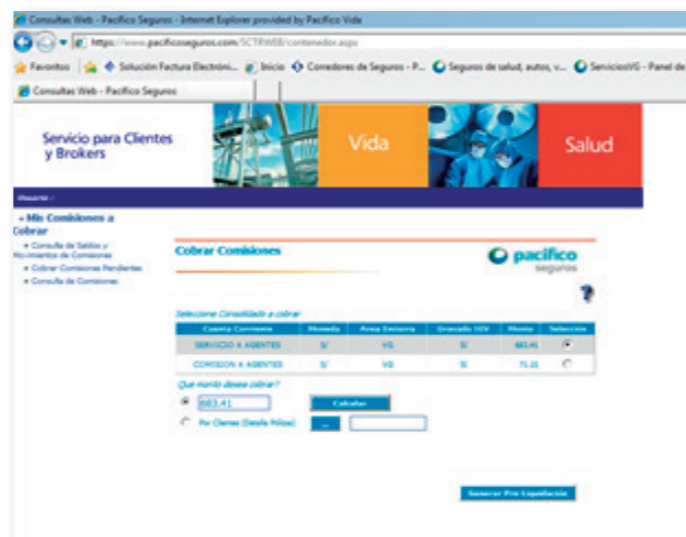

1 Emisión de preliquidación

Haz clic al botón **Generar Preliquidación** para que aparezca la siguiente pantalla.

Aparecerá una pantalla que te da las opciones de imprimir la preliquidación o enviarla por correo a la cuenta personal del Consultor.

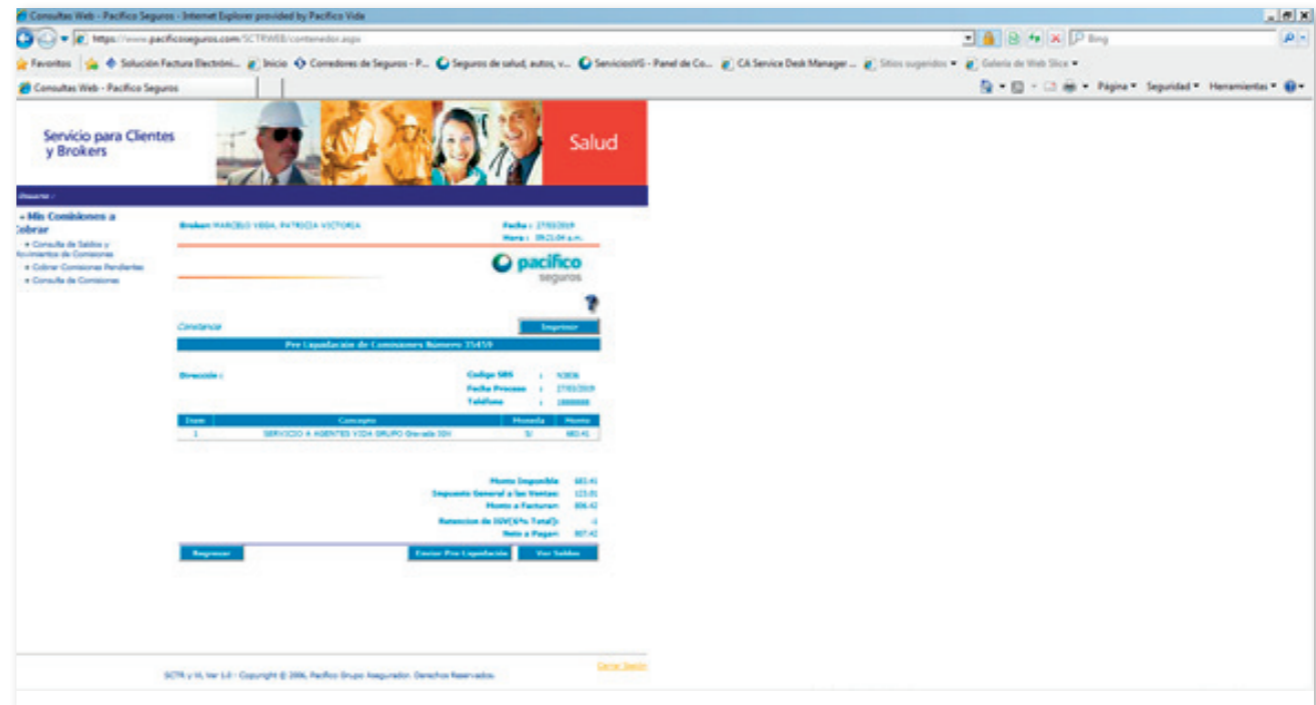

2 Consultas de comisiones

Utiliza la opción **Consulta de Comisiones** del menú principal para consultar tus comisiones: pendientes o liquidadas.

Es muy importante filtrar la información para una búsqueda más exacta.

The screenshot shows a web application interface for 'pacífico seguros'. The main heading is 'Consulta de Comisiones'. On the left, there is a navigation menu under 'Mis Comisiones a Cobrar' with options: 'Consulta de Saldos y Movimientos de Comisiones', 'Cobrar Comisiones Pendientes', and 'Consulta de Comisiones'. The search section, titled '- Opciones de Búsqueda', includes the following fields:

- Desde: 01/01/2019
- Hasta: 05/06/2019
- Moneda: S/ SOLES
- Tipo de Cuenta Corriente: TODOS
- Código Area: TODOS
- Liquidaciones: Pendientes Liquidadas
- Nº de Liquidación: (empty text box)
- Nº de Factura: (empty text box)

A 'Buscar' button is located at the bottom right of the search area.

2 Consultas de comisiones

Puedes seleccionar diferentes filtros para realizar tus consultas.

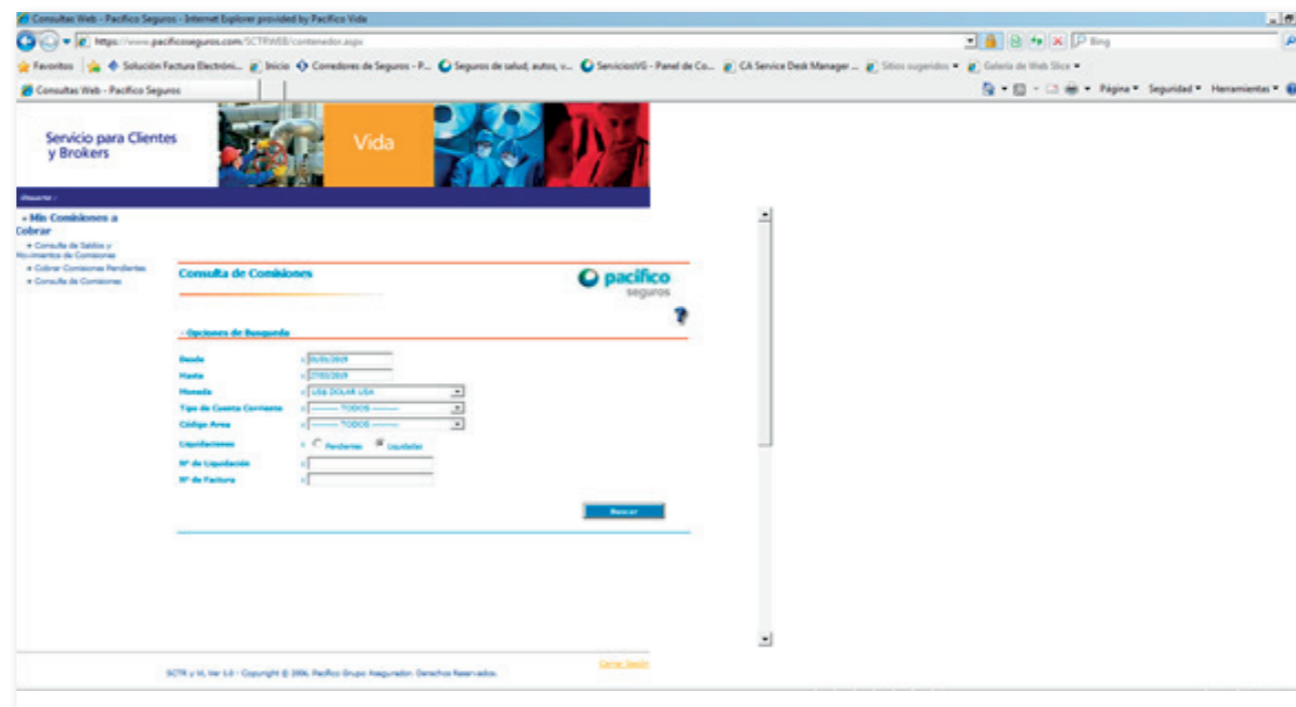

The screenshot displays the 'Consulta de Comisiones' (Commission Query) form on the Pacifico Seguros website. The form is titled 'Consulta de Comisiones' and includes the Pacifico Seguros logo. Below the title, there is a section for 'Opciones de Respuesta' (Response Options) with the following fields:

- Desde: [Date field]
- Hasta: [Date field]
- Moneda: [Dropdown menu]
- Tipo de Cuenta Corriente: [Dropdown menu]
- Código Area: [Dropdown menu]
- Liquidaciones: Pendientes Liquidadas
- Nº de Liquidación: [Text field]
- Nº de Factura: [Text field]

A 'Buscar' (Search) button is located at the bottom right of the form. The website header includes 'Servicio para Clientes y Brokers' and 'Vida' (Life) insurance services. The footer contains copyright information: '2014 y 14, Ver S.A. - Copyright © 2014, Pacifico Grupo Seguros. Derechos Reservados.' and a 'Cerrar Sesión' (Logout) link.

2 Consultas de comisiones

El sistema mostrará el cuadro con la información, según tu filtro de búsqueda.

Para conocer el detalle de cada liquidación generada es necesario seleccionar **Nro. Liq.**

Cobrar Comisiones Pendientes
 Consulta de Comisiones

+ Opciones de Búsqueda

Nro.	TipoCta.Cte.	A. Emisora	Moneda	Nro.Liq	Cheque / Transf	Tipo.Comp	Nro.Comp	F.Proceso	Monto Total
1	COMISION A AGENTES	VG	S/	112601				10/04/2019	730.66
2	SERVICIO A AGENTES	VG	S/	88318				12/04/2019	229.31
3	COMISION A AGENTES	VG	S/	112676				16/04/2019	285.84
4	SERVICIO A AGENTES	VG	S/	88406				17/04/2019	476.45
5	SERVICIO A AGENTES	VG	S/	88205	000000000000000003260	FAC	E001-00000	08/05/2019	122.09
6	COMISION A AGENTES	VG	S/	112885	000000000000000003260	FAC	E001-00000	08/05/2019	576.54
7	SERVICIO A AGENTES	VG	S/	88729	000000000000000003266	FAC	E001-00000	09/05/2019	67.33
8	SERVICIO A AGENTES	VG	S/	88814	000000000000000003279	FAC	E001-00000	13/05/2019	85.89

Consolidado por Liquidacion - Internet Explorer provided by Pacifico Vida

Brokers: _____ Fecha: 05/06/2019
 Hora: 10:51:31 a.m.

Detalle Liquidación de Comisión 88705

SERVICIO A AGENTES - VIDA GRUPO - Soles -

Nro	Póliza	Producto	Liq.Prima	Cliente	FecVcto	Prima	% Comision	Comision
1	62068059	ACCIDENTES DE TRABAJO (PENSIONES)	8560540		26/04/2019			14.86
2	62055933	ACCIDENTES DE TRABAJO (PENSIONES)	8533963		29/04/2019			2.52
3	62048058	ACCIDENTES DE TRABAJO (PENSIONES)	8554742		30/04/2019			19.82
4	62048058	ACCIDENTES DE TRABAJO (PENSIONES)	8552405		30/04/2019			84.89

2 Consultas de comisiones

En el menú principal tienes la opción **Consulta de Saldos y Movimiento de Comisiones**.

Una vez que hayas ingresado a esa opción, aparecerán los montos y en la columna **Movimientos**, al extremo del recuadro, está la opción **Ver**.

Servicio para Clientes y Brokers

Salud

Usuario :

- Mis Comisiones a Cobrar - ADM
 - Consulta de Saldos y Movimientos de Comisiones - ADM
 - Cobrar Comisiones Pendientes - ADM
 - Consulta de Comisiones - ADM

Agente

Consulta de Saldos y Movimientos de Comisiones

PACIFICO VIDA

Imprimir

Cuenta Corriente	Moneda	Area Emisora	Gravado EGV	Monto	Movimientos
COMISION A AGENTES	US\$	VG	No	3.00	Ver
SERVICIO A AGENTES	US\$	VG	Si	600.39	Ver
COMISION A AGENTES	US\$	VG	Si	1125.82	Ver
COMISION A AGENTES	US\$	VI	No	1282.36	Ver
COMISION A AGENTES	S/.	VG	No	8436.91	Ver
SERVICIO A AGENTES	S/.	VG	Si	93572.16	Ver
COMISION A AGENTES	S/.	VG	Si	36700.58	Ver

3 Cómo descargar comprobantes electrónicos

Ingresa a www.pacifico.com.pe, en el menú superior despliega la pestaña **Sobre Pacífico**.

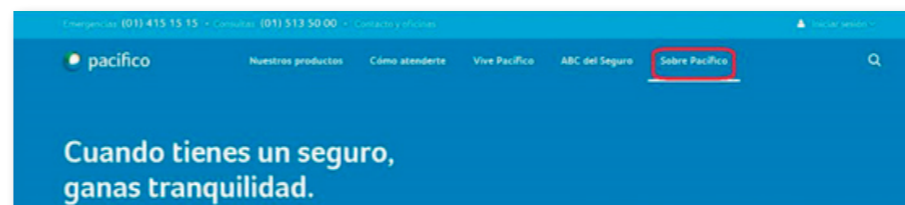

Luego, haz clic en el enlace **Comprobantes electrónicos**.

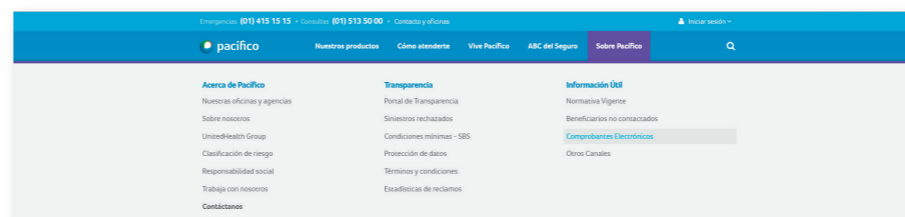

3 Cómo descargar comprobantes electrónicos

Después selecciona la pestaña **Pacífico Seguros** y haz clic en el link **Pacífico Compañía de Seguros y Reaseguros**.



Se abrirá un cuadro para llenar datos. Llénalos y haz clic en **Ver Documento**.

A screenshot of a form for searching electronic receipts. The form has the Pacífico Seguros logo at the top. It contains four input fields: 'Tipo de Documento' (a dropdown menu with 'Seleccione' selected), 'Folio del Documento (Serie-Correlativo)' (with an example 'Ej: FXXX-000000'), 'Fecha Emisión (Ej: DD-MM-AAAA)' (with an example 'Ej: 21-03-2015'), and 'Monto Total' (with an example 'Ej: 5678999.01'). Below these fields is a reCAPTCHA widget with the text 'No soy un robot' and the reCAPTCHA logo. At the bottom of the form, there is a blue button with the text 'VER DOCUMENTO >' highlighted with a red border.

Somos Corredores